SMPV - der Weg zur Musik Schweizerischer Musikpädagogischer Verband
SSPM - un chemin vers la musique Société Suisse de Pédagogie Musicale
SSPM - in cammino verso la musica Società Svizzera di Pedagogia Musicale
www.smpv.ch www.sspm.ch

La SSPM – votre association

Formation musicale

Défense des intérêts

Prestations de services

Une association – 15 sections

www.sspm.ch

Pédagogie musicale - pour une formation musicale de haute qualité

- La Société Suisse de Pédagogie Musicale (SSPM) encourage une formation musicale de haute qualité en Suisse.
- Tous ses membres sont des professeurs de musique qualifiés qui ont suivi une formation professionnelle.
- La SSPM propose des formations continues, organise des concerts et des cours, des examens graduels ainsi que des concerts d'élèves et d'étudiants.
- Elle participe activement à la sensibilisation du public sur des sujets touchant à la musique et à la pédagogie.

.

Défense des intérêts - pour une valorisation de l'enseignement musical

- La Société Suisse de Pédagogie Musicale (SSPM) défend les intérêts des professeurs de musique auprès des employeurs, des milieux politiques et de l'opinion publique.
- La SSPM est la seule association à donner droit au titre professionnel protégé de „professeur de musique SSPM".
- En collaboration avec d'autres associations, la SSPM pratique le lobbying au Palais fédéral comme au niveau régional, s'engage pour inscrire la formation musicale dans la Constitution fédérale et pour garantir de meilleures conditions en cas de chômage complet ou partiel.
- Elle fixe des honoraires indicatifs pour l'enseignement musical privé.
- Elle est membre, notamment, de l'Union syndicale suisse (USS) et de l'Association faîtière des enseignantes et enseignants suisses (LCH).

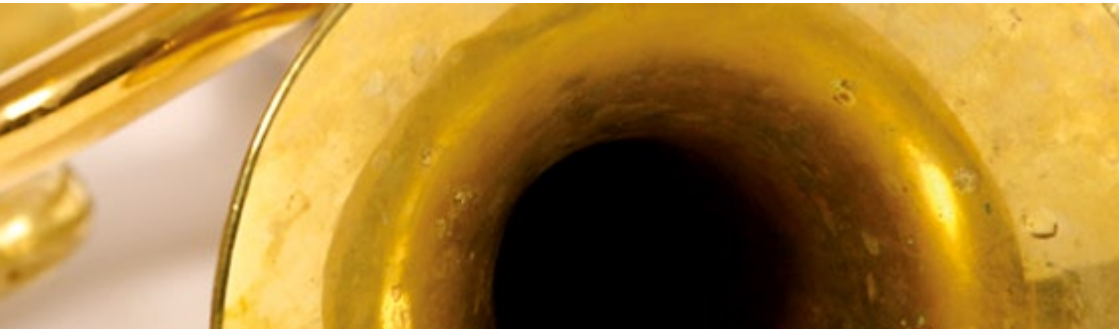

Prestations de services - de nombreux avantages pour nos membres

- Les membres de la Société suisse de pédagogie musicale (SSPM) profitent des nombreux services, rabais et autres avantages que leur propose leur association professionnelle.

- La SSPM fait connaître les offres d'enseignement privé de ses membres sur son site internet.

- Tous les membres reçoivent gratuitement la Revue musicale suisse (RMS) et le très apprécié Agenda Musique, et bénéficent de réductions sur des concerts et dans les magasins de musique. Ils peuvent assurer leurs heures d'enseignement auprès de la Caisse de pension Musique et Formation et de la caisse AVS Verom.

- Ils bénéficent de rabais sur les assurances maladie et perte de gains de même que sur les assurances responsabilité civile, ménage, instruments et protection juridique. La Banque Coop leur accorde des conditions avantageuses pour les comptes et les hypothèques.

- Le conseil juridique et la caisse de secours apportent un soutien aux membres en situation particulièrement difficile.

Une association faîtière - plus de 4000 membres dans 15 sections

La SSPM est la plus importante association professionnelle du secteur de la musique et de la formation. Elle est constituée d'une association faîtière et de 15 sections couvrant toute la Suisse. Cette structure d'organisation lui permet d'être en étroit contact avec les quelque 4000 membres qui la composent.

Aargau	Neuchâtel	Valais/Wallis
Bern	Nordwestschweiz	Vaud
Biel/Bienne-Jura	St. Gallen-Appenzell	Winterthur/Zürcher Oberland
Genève	Schaffhausen (inkl. Thurgau)	Zentralschweiz
Graubünden	Sezione di lingua italiana	Zürich

Cotisation annuelle pour:

- Membres actifs: entre 135 et 185 francs
- Membres collectifs: dès 250 francs
- Membres de soutien: dès 100 francs

Société suisse de pédagogie musicale
Secrétariat central
Bollstrasse 43
3076 Worb
T +4131 352 22 66
F +4131 352 22 67
secretariatcentral@sspm.ch
www.sspm.ch

Académie Suisse de Musique et de Pédagogie musicale ASMP - Centres de pédagogie musicale d'Aarau et de Montreux-Vevey-Riviera

Sur mandat de la SSPM, l'Académie suisse de musique et de pédagogie musicale (ASMP) propose des filières d'études professionnelles dans les secteurs classique et jazz & musiques actuelles. Depuis 2007, l'ASMP, en collaboration avec Kalaidos, la Haute école Suisse pour les personnes actives, a repris la responsabilité de la formation professionnelle de la SSPM, qui relève d'une longue tradition. La transformation de ces études en de nouvelles filières compatibles avec le système de Bologne est en train d'être accomplie. Celles-ci représentent une solution idéale pour les formations menées parallèlement à une activité professionnelle, à d'autres études ou à des tâches familiales.

Secrétariat aux études ASMP
Mühlemattstr. 42
Case postale 3811
5001 Aarau
T +4162 823 53 90

info@samp-asmp.ch
www.samp-asmp.ch

Les centres de musique et de pédagogie musicale de Montreux-Vevey-Riviera et d'Aarau sont des lieux de rencontre accueillant des manifestations de formation continue destinées aux professeurs, étudiants et autres personnes intéressées. Ils permettent également d'entretenir d'étroits contacts avec l'ASMP, la SSPM et ses sections.

Adresse de contact: voir page précédente (secrétariat central SSPM)

Je suis intéressé(e) par une affiliation en qualité de

- ☐ membre actif
- ☐ membre collectif
- ☐ membre de soutien

Veuillez m'envoyer votre formulaire de demande d'admission

Nom: ..... Prénom: .....

Rue: .....

NPA: ..... Lieu: .....

Date: ..... Signature: .....

Nicht frankieren
Ne pas affranchir
Non affrancare

Geschäftsantwortsendung Invio commerciale-risposta
Envoi commercial-réponse

Société Suisse de Pédagogie
Musicale SSPM
Secrétariat central
Mme Lisa Büchi
Bollstrasse 43
3076 Worb